



Hilton St. Petersburg Bayfront

333 First Street South, Saint Petersburg, Florida, United States 33701-4342
Tel: 1-727-894-5000, Fax: 1-727-823-4797

MÁS INFORMACIÓN

RESERVE AHORA

El Hilton St. Petersburg Bayfront, ubicado en el distrito frente al mar en el centro de la ciudad de St. Petersburg, Florida, ofrece habitaciones con una magnífica vista a la bahía y fácil acceso al museo Mile, ideal para paseos inspiradores o trotes energizantes.

Para su conveniencia para los negocios

Alquiler de equipos audiovisuales	Centro de negocios
Dos estaciones de trabajo completas	Fax
Impresora	Módem
Salas de reuniones	Videokonferencia disponible
Videomensajería	

Ubicación del hotel

El distrito frente al mar del centro de St. Petersburg ofrece miles de restaurantes, centros comerciales y entretenimiento.

Estacionamiento

Estacionamiento sin servicio de valet: 12,00 USD

Información del estacionamiento: Estacionamiento sin servicio de valet: \$12,00 por día para huéspedes que pasan la noche



Restaurantes

Tangerine



El moderno restaurante recientemente renovado ofrece desayuno, almuerzo y cena.

Starbucks



El café Starbucks® ofrece sus opciones favoritas todo el día durante su estadía o reunión. Venga a disfrutar de un refrigerio o de un café en el patio al aire libre o mientras se relaja en la sala de estar.

Corner Pantry



¿Busca un refrigerio rápido, algo para llevar a su habitación o para el camino al aeropuerto? La tienda Corner Pantry, ubicada junto a la recepción, está abierta las 24 horas. Artículos varios Periódico Helado Ropa Bebidas Ensaladas Revistas Refrigerios Sándwiches

Instalaciones de entretenimiento

Starbucks Coffee® outlet on property



Wireless & wired internet access in all guestrooms

Located only 20 minutes from Raymond James Stadium - home of the Tampa Bay Buccaneers

Habitaciones

Habitaciones



Grandiosas vista a la bahía de Tampa y la ciudad. Las habitaciones ofrecen buzón de mensajes, plancha, tabla de planchar, acceso a Internet de alta velocidad, cafetera, secador de cabello, puerto de datos, dos teléfonos con líneas independientes y amplio escritorio. Las habitaciones estándar incluyen una cama King o dos camas dobles.

Suites



Para esa ocasión especial, elija una de nuestras suites tipo Parlor. Todas las suites tipo Parlor cuentan con sala de estar y área de comedor, baño privado, televisor de pantalla plana de alta definición de 42 pulgadas y una vista espectacular al centro de la ciudad de St. Petersburg y Tampa Bay. También cuenta con la posibilidad de agregar una habitación con cama King o doble. Las

reservas sólo se pueden realizar en el hotel y no en línea. Comuníquese directamente con el hotel para consultar la disponibilidad.

Habitaciones accesibles para personas con discapacidades

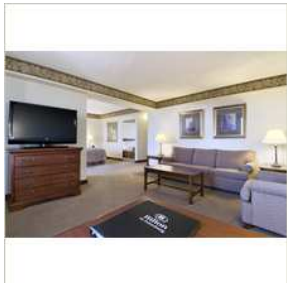

Las habitaciones accesibles para personas con discapacidades ofrecen áreas de estar independientes. Algunas habitaciones cuentan con ducha con acceso para silla de ruedas.

Mientras esté en la ciudad

Al Lang Field - 1 BLK - E

Antique shopping - 4 BLK - N

Art galleries - 4 BLK - N

Baywalk Entertainment Complex - 6 BLK - N

City Center - 0 MI - N

Dali Museum - 7 BLK - S

FL Holocaust Museum - 8 BLK - NO

Servicios para familias

Camas plegables: \$25,00

Cunas

Menú para niños

Refrigeradores: \$15,00

Sillas altas